



1º.- Para permitir la introducción de asientos directos en contabilidad, hay que ir introduciendo cada una de las cuentas que se vayan a utilizar tecleando su código en el campo "Subcuenta" . Marcar seguidamente el campo "Permitir acceso directo a la cuenta" y después pulsar en el icono superior de color amarillo para grabar el registro.

PLAN GENERAL DE CONTABILIDAD PÚBLICA

Cuenta	Descripción	A.D	DEBE	HABER
0000	PRESUPUESTO EJERCICIO CORRIENTE 1	N	10.702.643,90	10.702.644,50
0010	PRESUPUESTO DE GASTOS: CREDITOS INICIALES	N	6.549.295,94	6.549.295,94
0020	CREDITOS EXTRAORDINARIOS	N	0,00	0,00
0021	SUPLEMENTOS DE CREDITOS	N	1.369.093,03	1.369.093,03
0022	AMPLIACIONES DE CREDITOS	N	0,00	0,00
0023	TRANSFERENCIAS DE CREDITOS	N	0,00	0,00
0024	INCORPORACIONES REMANENTES DE CREDITOS	N	2.146.241,26	2.146.241,26
0025	CREDITOS GENERADOS POR INGRESOS	N	792.065,82	792.065,82
0027	AJUSTES POR PRÓRROGA PRESUPUESTARIA	N	0,00	0,00
0029	BAJAS POR ANILACIÓN	N	-154.052,15	-154.052,15

Grupo: 2 INMOVILIZADO
 Subgrupo: 28 AMORTIZACIÓN ACUMULADA DEL INMOVILIZADO
 Cuenta: 282 AMORTIZACION ACUMULADA DEL INMOVILIZADO MATERIAL
 Subcuenta: 2820 AMORTIZACION ACUMULADA DEL INMOVILIZADO MATERIAL

Permitir acceso directo a la cuenta

Activo Activo/Pasivo Fijo Circulante Realizable Ninguno Exigible

Pasivo Interviene Ninguno

3º.-...y aquí

2º.- ...pinchar aquí

1º.- Teclear la cuenta que sea (cuatro dígitos)

2º.- Para contabilizar cada asiento: Teclear fecha....(los campos se confirman con intro)texto....cuenta debe...cuenta haber...importe y...la tecla intro.

Contabilización de Asientos

Asientos No Tipificados | Asientos Tipificados

DATOS DEL ÚLTIMO ASIENTO

Nº Asiento	Partida	Fecha	Descripción	DEBE	HABER	Importe

DATOS DEL NUEVO APUNTE

Fecha Contable: 31/12/2006 Fecha Documento: / / Grupo de Apuntes:
 Texto Explicativo: RECLASIFICACIÓN PRESTAMO BBVA NºXXXXXX
 Cuenta Debe: 1700 DEUDAS A L.P. CON ENTIDADES DE CREDITO -50.000,00
 Cuenta Haber: 5200 DEUDAS A CORTO PLAZO CON ENTIDADES 0,00 Importe: 12000
 TOTALES: DEBE HABER= SALDO

Cargar Asiento

Importe asignado a la Partida



...después de haber pulsado la tecla intro se visualiza el asiento de la siguiente forma,

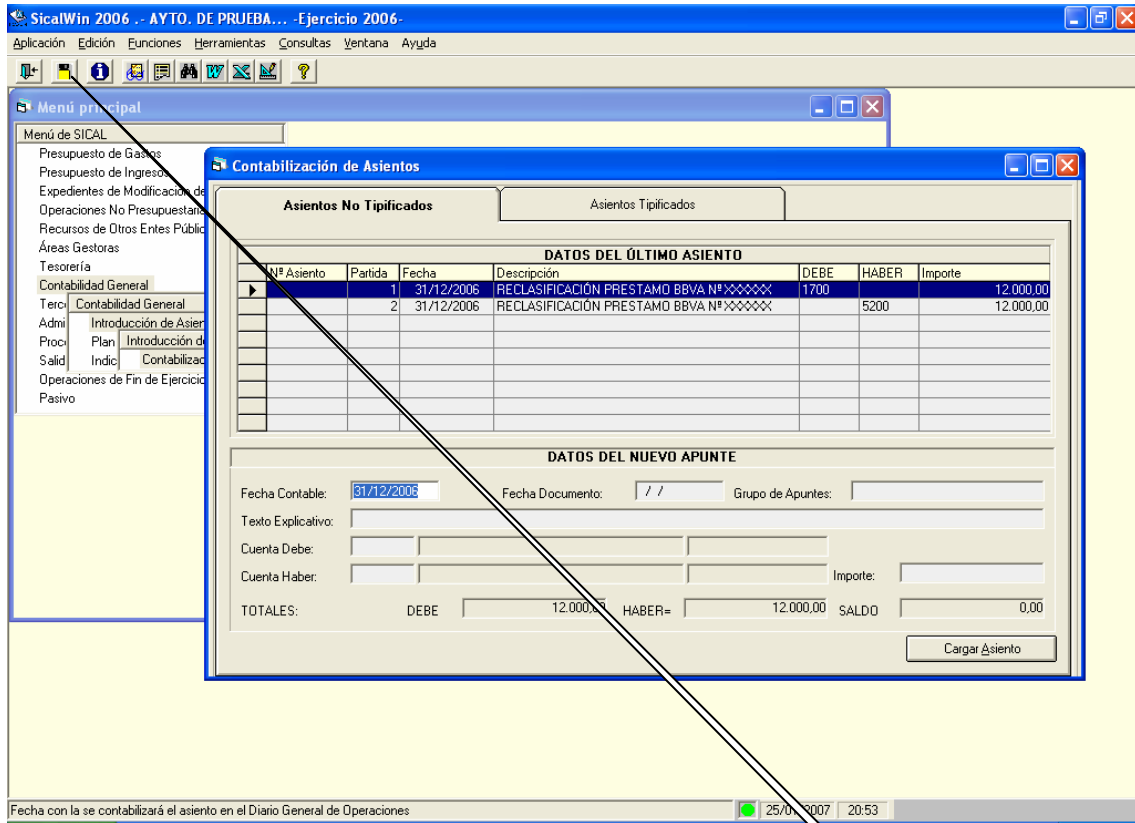

...si es correcto, pinchar en el icono superior (disquete) amarillo para grabar el asiento.

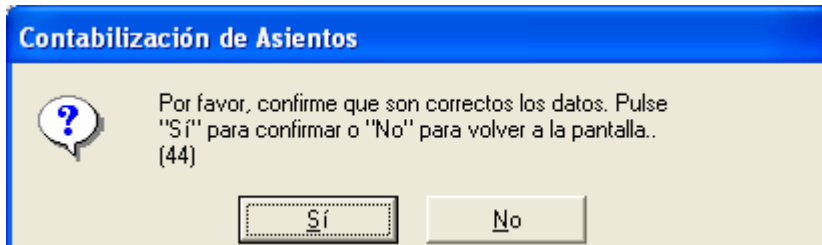

.....PULSAR SI.

...y después aparecerá el nº de asiento grabado.

